Sezione A-A

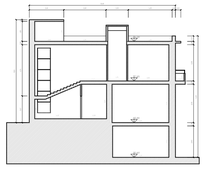

Prospetto principale
(sezione sul giardino d'inverno)

Prospetto principale

Prospetto laterale

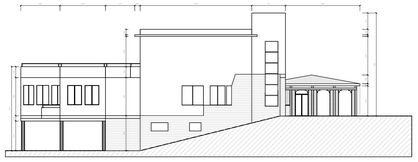

Prospetto lato villa comunale

Piano Primo

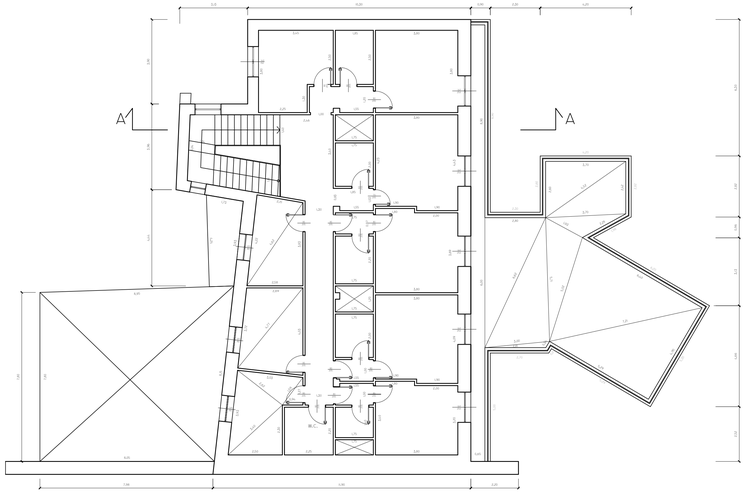

Piano Terra

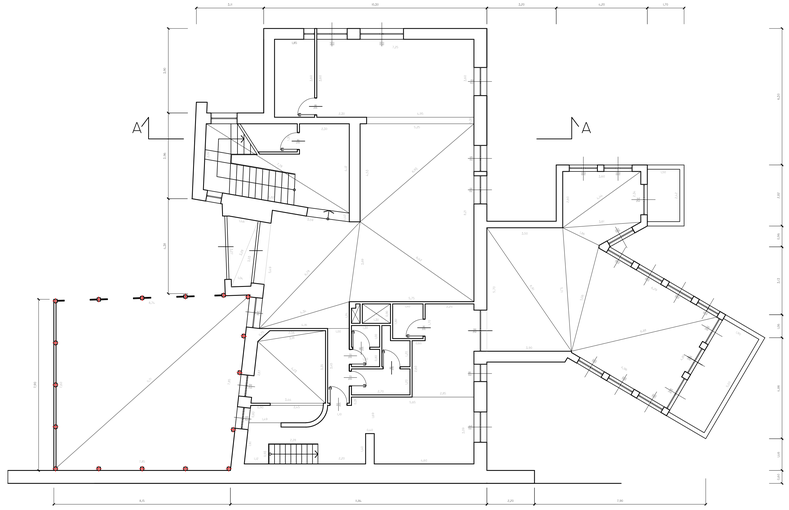

Piano Seminterrato

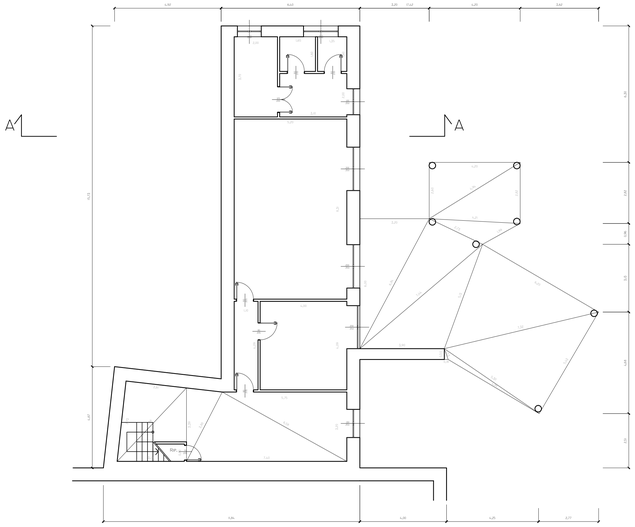

Piano Primo

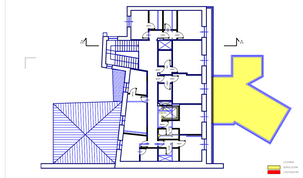

Piano Terra

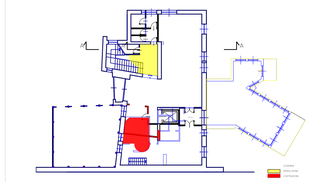

Piano Seminterrato

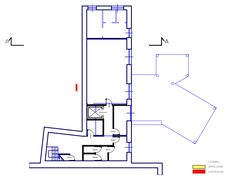

REGIONE SICILIANA — PO FESR 2007-2013 — UNIONE EUROPEA

PROVINCIA REGIONALE DI MESSINA

9° Ufficio Dirigenziale

"Valorizzazione e gestione del patrimonio immobiliare"

PO FESR 2007 – 2013

PIST – PIANI INTEGRATI DI SVILUPPO TERRITORIALE

Rete dei Comuni

"NEBRODI CITTÀ APERTA"

RISTRUTTURAZIONE DELL'HOTEL SICILIA NEL COMUNE DI MISTRETTA PER DESTINARLO AD ATTIVITA' TURISTICO - ALBERGHIERA

PROGETTO ESECUTIVO

Importo lavori a base d'asta: € 480.000,00
Somme a disp.ne dell'Amm.ne: € 170.000,00
Importo complessivo progetto: **€ 650.000,00**

Elaborato

TAV. 2

Rilievo demolizioni - ricostruzioni

N.	*Scala*	*Data*
4.2		

I PROGETTISTI:

Arch. Domenica **GIACOBBE**	F.to Domenica Giacobbe
Geom. Gaetano **ANTONAZZO**	F.to Gaetano Antonazzo
Geom. Roberto **COPPOLA**	F.to Roberto Coppola
Geom. Antonino **DE LUCA**	F.to Antonino De Luca

SI APPROVA

Ai sensi dell'art. 5, comma 3, della L. R. n. 12/2011 coordinata con la L. R. n. 7/2002 e ss. mm. ii.

PARERE n. 13 **del** 17 DIC. 2012

IL R. U. P.

*Ing. Benedetto **SIDOTI PINTO***

F.to Benedetto Sidoti Pinto