REPUBBLICA ITALIANA

Regione Siciliana
Presidenza della Regione Siciliana
Autorità di Bacino del Distretto Idrografico della Sicilia

Servizio 2 "ASSETTO DEL TERRITORIO"
Unità Operativa .2.1

Aggiornamento del Piano Stralcio di Bacino
per l'Assetto Idrogeologico (P.A.I.)
(Art. 67 del D.Lgs. 3 Aprile 2006, n. 152 e ss. mm. ii.)

Previsione di Aggiornamento

Bacino Idrografico del T.te Elicona e aree territoriali contigue (011)
Bacino Idrografico del T.te Timeto (012)
Area Territoriale tra il T.te Timeto e la F.ra di Naso (013), Bacino Idrografico della Fiumara di Naso (014) Area territoriale tra Fiumara di Naso e Fiumara Zappulla (015) Bacino Idrografico della Fiumara di Zappulla ed area tra Fiumara Zappulla e Fiume Rosmarino (016)

GEOMORFOLOGIA

COMUNE DI: Patti

CTR N.599080 - SCALA 1:10.000
CARTA DELLA PERICOLOSITA' E DEL RISCHIO

LEGENDA

LIVELLI DI PERICOLOSITA'

- P0 basso
- P1 moderato
- P2 medio
- P3 elevato
- P4 molto elevato
- Sito di attenzione; fascia di rispetto per probabile evoluzione del dissesto
- Limite di pericolosità e/o fascia di rispetto coperta da area a pericolosità maggiore/rischio

LIVELLI DI RISCHIO

- R1 moderato
- R2 medio
- R3 elevato
- R4 molto elevato
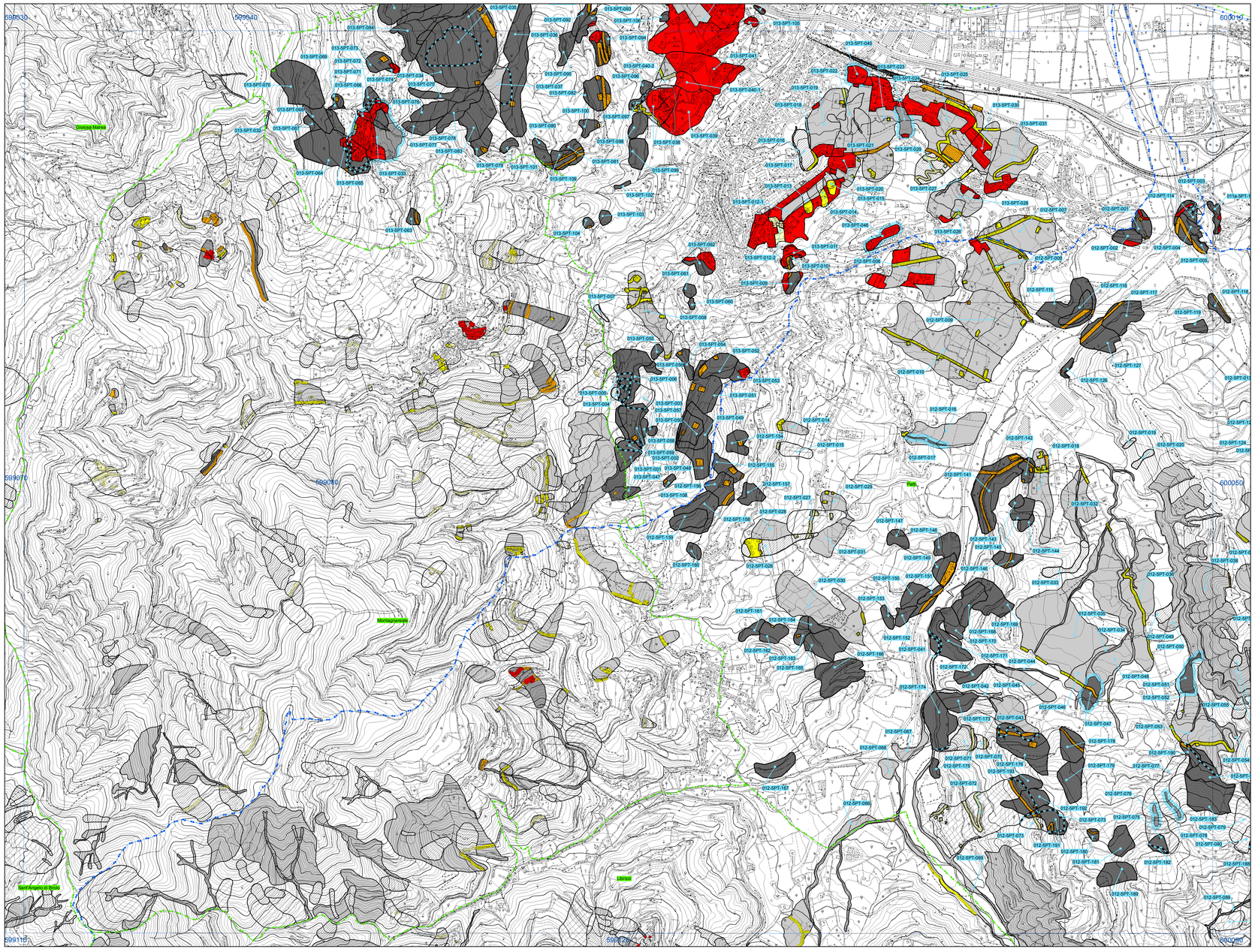
- Limite bacino idrografico
- Limite area territoriale
- Limite comunale