REPUBBLICA ITALIANA

Regione Siciliana
Assessorato Regionale del Territorio e dell'Ambiente

DIPARTIMENTO REGIONALE DELL' AMBIENTE
Servizio 3 "ASSETTO DEL TERRITORIO E DIFESA DEL SUOLO"
U.O. 3.1 "Pianificazione e Programmazione P.A.I."

Aggiornamento del Piano Stralcio di Bacino
per l'Assetto Idrogeologico (P.A.I.)
(Art. 67 del D.Lgs. 3 Aprile 2006, n. 152 e ss. mm. ii.)

Previsione di Aggiornamento
(Art. 5 delle Norme di Attuazione della Relazione Generale del P.A.I. Sicilia – Anno 2004)

Area tra F. Alcantara e F.ra d'Agrò (097)
Bacino Idrografico della F.ra d'Agrò ed
Area tra F.ra d'Agrò e T.te Savoca (098)

GEOMORFOLOGIA
COMUNE INTERESSATO MONGIUFFI MELIA

TAV. N. 05 SCALA 1:10.000 - CTR 613070
CARTA DELLA PERICOLOSITÀ
E DEL RISCHIO GEOMORFOLOGICO

COMUNI DI:
ANTILLO - MONGIUFFI MELIA

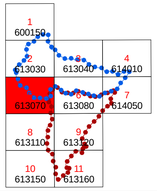

LEGENDA

LIVELLI DI PERICOLOSITÀ

- P0 basso
- P1 moderato
- P2 medio
- P3 elevato
- P4 molto elevato
- Sito d'attenzione; fascia di rispetto per probabile evoluzione del dissesto
- Limite di pericolosità coperto da area a pericolosità maggiore

LIVELLI DI RISCHIO

- R1 moderato
- R2 medio
- R3 elevato
- R4 molto elevato
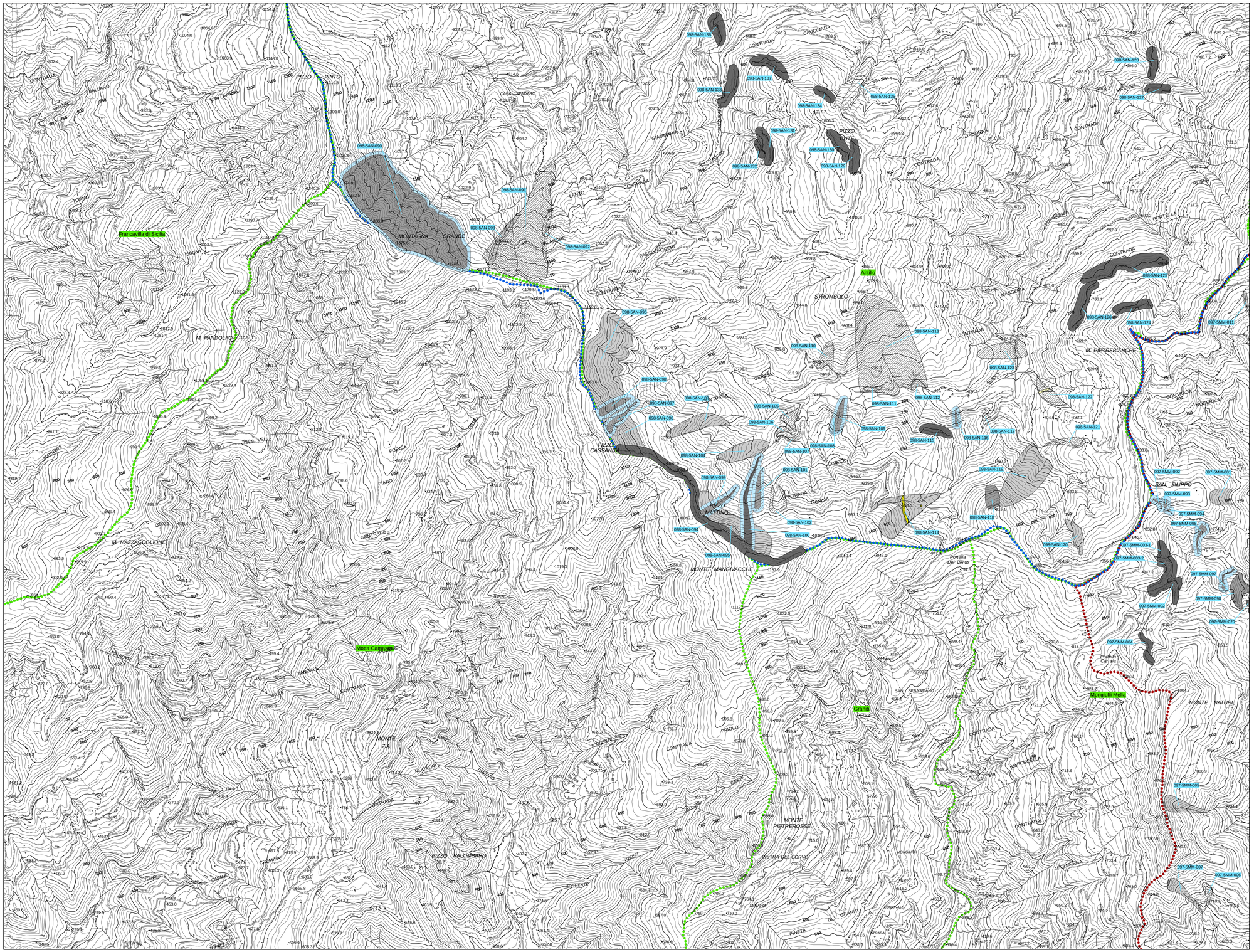
- Limite della F.ra d'Agrò ed Area tra F.ra d'Agrò e T.te Savoca (098)
- Limite dell'Area tra F. Alcantara e F.ra d'Agrò (097)
- Limite comunale